

# RETRAITE SPIRITUELLE RÉSIDENTIELLE



à Belle-île en mer du 31 mai au 4 juin 2023

## ACCUEILLIR SA PRÉSENCE DIVINE



**retraite conduite par Laurent CHAUSSON**  
**canal multidimensionnel – activateur – facilitateur - initiateur**

Au sein du cadre exceptionnel de Belle-île en mer, je faciliterai pour vous l'accueil de votre présence divine, votre immersion dans sa luminosité et de fantastiques expériences de votre canal d'énergie.

J'ai la profonde conviction que chacun de nous est déjà une conscience intemporelle immortelle cherchant à se souvenir d'elle-même au sein d'une expérience humaine et que notre pratique spirituelle principale réside dans l'invocation directe de la manifestation de la lumière de notre essence et de son accueil.

Ma fonction est de mettre mon canal spirituel au service de votre expérience, ce qui me remplit de joie.

Au sein d'un petit groupe de participants, vous alternerez des sessions de transmissions spirituelles, des ateliers pratiques en expansion de conscience, des sessions énergétiques avec des élixirs de crop circles de dernière génération et des temps de questions-réponses avec plusieurs temps de découverte de la lumière vivante de Belle-île en mer et de ses paysages à couper le souffle.

La retraite prévoit différents moments où nous irons à la rencontre de Belle-île en mer : marches en commun dans ses paysages du début du monde, méditations collectives dans des lieux préservés et plaisirs simples partagés sur les plages de sable fin.

Je crois qu'à certains moments de notre chemin des circonstances très favorables sont réunies pour faciliter la rencontre avec le mystère de notre conscience et cette retraite « accueillir sa présence divine » en fait partie.

# Les expériences au programme

- **Descente du corps causal dans le corps physique** : l'entrée dans des niveaux de relaxation profonde attire dans le corps physique la lumière du corps causal ou plan de l'âme, accélérant la communication entre notre conscience d'en haut et notre conscience d'en bas.

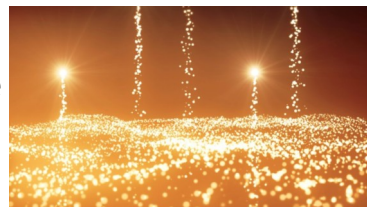

- **Entraînement collectif** d'invocation de la lumière de la présence divine dans le corps physique et découverte du processus de résonance comme intégrateur de la lumière.

- **Channeling des INTERGALACTIQUES** : les fréquences émises par ces intelligences activent chez chaque participant la résonance de sa conscience primordiale et un profond ressenti d'unité. Les Intergalactiques sont la réponse à notre demande.

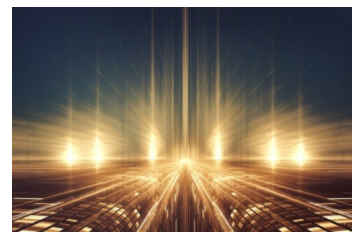

- **Vivre sa présence divine** en immergeant l'esprit et les perceptions dans la lumière de la conscience primordiale et en accueillant l'infusion de la lumière divine dans le corps.

- **Expansions de conscience d'accueil du soi quantique** ou multidimensionnel et intégration de la lumière multidimensionnelle dans le corps physique.



- **Découverte et pratique des géométries sacrées** : découvrir sa géométrie sacrée de prédilection et l'utiliser pour relier les dimensions de la conscience.

- **Connexion aux géométries sacrées** de connexion multidimensionnelle par la méditation sur deux crop circle ayant émergé en 2022, avec support d'un élixir de dernière génération (Elixirs PHI essences d'Andreas KORTE).



- **Ateliers pratiques en binômes** d'harmonisation et de canalisation de la lumière multidimensionnelle

- **Training des channels participant à la retraite** : mise en situation et supervision par la conscience d'un guide instructeur (sur demande).

- **Temps de partages collectifs et interactions individuelles** avec les consciences spirituelles canalisées par Laurent CHAUSSON et avec sa propre guidance.

- **Temps collectifs de découverte de l'île** : marche à pied, méditations sur des lieux préservés, ouverture de portails dimensionnels et channeling en plein air, élévation vibratoire des 5 éléments dans le corps physique, connexion à la conscience multidimensionnelle de Belle-île en mer.



*Ce programme n'est pas exhaustif, d'autres activités seront proposées et comme souvent lors d'une retraite spirituelle des surprises pourront émerger spontanément au fil de l'ascension énergétique du groupe durant la retraite spirituelle.*

# INFORMATIONS GÉNÉRALES

La retraite spirituelle se déroule à **SAUZON**, elle commence le mercredi 31 mai à 16h00 (avec une arrivée des participants entre 12h00 et 15h00 au plus tard) et prend fin dimanche 4 juin à 14h00 après le déjeuner.

La restauration ne commence qu'à partir du dîner du mercredi soir.

Belle-île en mer n'est accessible qu'en **bateau** et à cette période de l'année des liaisons régulières sont disponibles entre les ports de Quiberon et de Le Palais.

Les liaisons vers Belle-île en mer aux départs d'autres ports existent (Vannes, Port-Navalo, le Croisic, La Turballe) mais sont soit moins pratiques soit pas proposées à ces dates.

La compagnie océane propose le mercredi 31 mai des départs de Quiberon à 11h15 et 12h45 avec une arrivée à Le Palais 50 minutes plus tard, ainsi qu'un départ le dimanche 4 juin de Le Palais vers Quiberon à partir de 14h45, il est vivement conseillé de réserver son billet à l'avance même comme piéton.

[https://www.compagnie-oceane.fr/wp-content/uploads/2023/01/2023\\_horaires-QUI-BI\\_compressed.pdf](https://www.compagnie-oceane.fr/wp-content/uploads/2023/01/2023_horaires-QUI-BI_compressed.pdf)

<https://www.compagnie-oceane.fr/les-tarifs/>

Vous êtes vivement invité à laisser votre véhicule stationné sur le port de départ et à effectuer la traversée en tant que piéton avec votre bagage à la main : nous viendrons vous chercher en voiture au port de **LE PALAIS** à des horaires précis afin de vous conduire au lieu de la retraite et vous ramèneront au port dimanche 4 juin.

<https://www.belle-ile.com/organiser/venir-en-bateau-une-ile-plusieurs-ports-de-depart/au-depart-de-quiberon/ou-garer-sa-voiture-quiberon/>

Merci d'étudier avec soin votre trajet et son organisation afin d'être bien présent à l'arrivée du bateau.

Le programme est composé de sessions intensives de transmissions spirituelles en alternance avec des temps de découverte de Belle île.

Cette retraite spirituelle est dédiée à la découverte de ce que nous sommes vraiment par l'exploration spirituelle individuelle de la conscience.

Il n'y pas d'autre objectif à atteindre que celui de l'accueil de notre être multidimensionnel, présence divine invitée à se révéler à soi-même selon une alchimie personnelle non connue par avance.

Chacun est ainsi invité à vérifier que le programme de la retraite spirituelle coïncide avec ses souhaits.

Ce séminaire s'adresse à toute personne en bonne santé physique et émotionnelle désireuse d'approfondir la connaissance de soi-même et n'a aucune vocation thérapeutique.

Cette activité - comme l'ensemble des activités de Laurent CHAUSSON - n'est pas destinée ni suggérée pour prévenir, diagnostiquer, traiter ou guérir un problème physique, émotionnel, psychologique ou toute affection que ce soit.

Lors de votre inscription, il est considéré implicitement que vous avez consulté et accepté l'avertissement détaillé en la matière en bas de page sur le site <http://laurentchausson.fr/activites/>

# PARTICIPATION FINANCIÈRE

## Participation à la retraite spirituelle

450,00 €

Par Paypal en 1 X ou 4 X sans frais, CB, virement bancaire ou chèques encaissés sur le site [laurentchausson.fr/activites](http://laurentchausson.fr/activites)

le montant total des 450 € doit avoir été versé au plus tard le 15 mai

## Hébergement proche du lieu de retraite (Sauzon)

selon votre convenance et à vos frais

Pour information, un gîte proche du lieu de la retraite offre une formule d'hébergement confortable à prix modique, les coordonnées sont disponibles au près de [Corinne MARCHAND](mailto:Corinne.MARCHAND@orange.fr) au 06 70 03 13 28

## Repas préparés sur place et pris en commun

120,00 euros pour 8 repas

(15 euros par repas)  
(4 déjeuners, 4 dîners)

A régler sur place en espèces.

# JE M'INSCRIS

1. J'envoie mon inscription par mail à [laurentchausson79@gmail.com](mailto:laurentchausson79@gmail.com) précisant mes NOM, prénom, adresse mail, numéro de téléphone portable, ville de résidence, l'horaire d'arrivée à LE PALAIS le mercredi 31 mai et l'horaire de départ de LE PALAIS dimanche 4 juin.
2. J'effectue le règlement de la retraite sur le site <https://laurentchausson.fr/activites/> ou j'envoie plusieurs chèques dont le premier sera encaissé à réception (le chèque est à libeller à l'ordre de Laurent CHAUSSON et à envoyer à l'adresse suivante : Laurent CHAUSSON 591 route de la fontaine Braye 79410 ÉCHIRÉ)  
Pour un règlement par virement, faites la demande à [laurentchausson79@gmail.com](mailto:laurentchausson79@gmail.com)
3. En cas d'annulation de ma participation à la retraite spirituelle :
  - les sommes déjà versées pour les sessions spirituelles feront l'objet d'un avoir à valoir sur l'ensemble des activités de channeling animées par Laurent CHAUSSON sans limite de date.
  - pour ce qui concerne votre l'hébergement, les conditions d'annulation sont à convenir avec votre hébergeur.

Vous recevrez les confirmations de votre inscription, de la bonne réception de vos règlements et des détails d'organisation dans votre boîte mail.